RUTAS DE RIESGOS

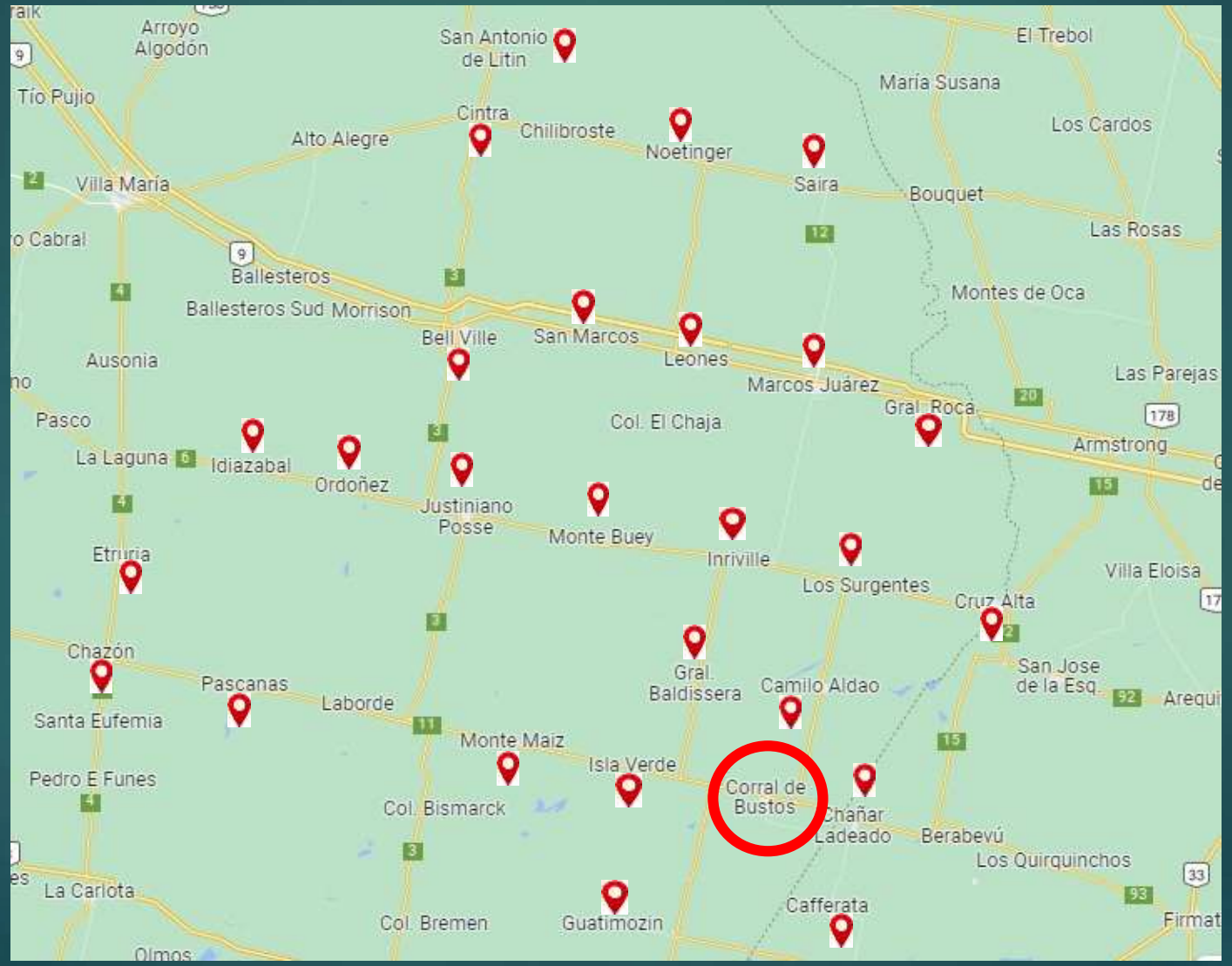

Casa central

Localidades atendidas

Cruce animales

Ruta en mal estado

VENDEDORES: MERLOS ADRIAN

- ZONAS:
- 22- CHAÑAR LADEADO MA Y SA
- 22- CAFFERATA
- 22- BALDISERA VI
- 26- PASCANAS LUNES
- 28- C.ALTA MI Y SA
- CRUZ ALTA APOYO

22- C.LADEADO MA Y SA

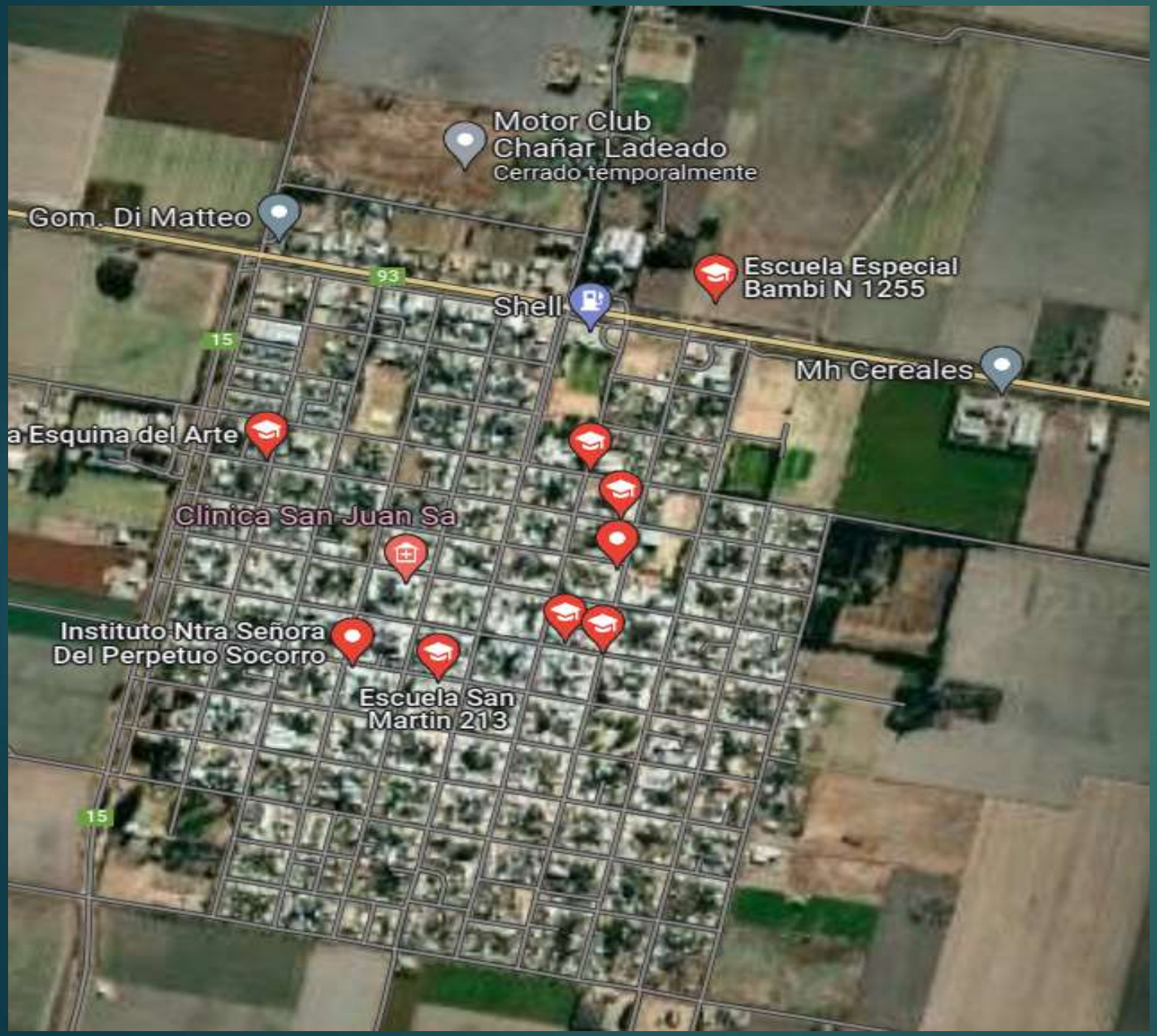

22- C.LADEADO MA Y SA





	COD	Razon Social	Domicilio	RIESGO RELEVADO	COMENTARIO
1	1523	DICHIARA ALBERTO SRL	RUTA 11	ACCESO AL PDV, INFRAESTRUCTURA	
2	1639	MARIN OMAR DANIEL	SAN MARTIN 1156		
6	1508	BAMBINI HECTOR MIGUEL SRL	JOSE FORESTO Y 25 DE MAYO 1	CAMINOS PELIGROSOS, ESCALERAS O PASA MANOS EN MAL ESTADO	
7	1565	CANTARINI LEANDRO	25 DE MAYO 528	CAMINOS PELIGROSOS, RIESGO DE RESBALONES Y CAIDAS,	
8	1514	CEBALLOS MARIA TERESA	RIVADAVIA 944	CAMINOS PELIGROSOS, NO SE PUEDE ACCEDER CON CARRO, ESCALERA Y PASA MANOS DE MAL ESTADO, ANIMALES SUELTOS	
9	1592	ZABALA SANDRA	ITALIA 543		
10	1540	ALANIZ LUIS	9 DE JULIO 547	ESCALERAS Y PASA MANOS MAL ESTADO, MAL ILUMINACION, RIESGO DE RESBALON O CAIDA	
11	2231	CAGLIERIS MARTIN	JOSÉ FORESTO 559	CAMINOS PELIGROSOS	
12	3562	FRANCUCCI MONICA GUADALUPE	SAN MARTIN 333		
13	1556	BARTOLONI ISMAEL	JOSE FORESTO 559	CAMINOS PELIGROSOS, ESCALERAS O PASA MANOS EN MAL ESTADO, MAL LUMINACION, RIEGO DE RESBALONES	
14	1529	BEDETTI MARTA	RIVADAVIA 316		
15	1570	CORTES VERONICA	J GODEKEN 109		
16	1600	DEL VALLE CLARA	AV ITALIA 211		
17	2364	PAOLINI MARIA FERNANDA	MADRID 518		
18	1545	CACCIARELLI JORGE	9 DE JULIO Y SARMIEN 1	ACCESO AL PDV, INFRAESTRUCTURA, ANIMALES SUELTOS	
19	1573	RICHARDI SANTIAGO ANDRES	JFORESTO 211	CRUCES PELIGROSOS, NO SE PUEDE ACCEDER CON CARRO, ESCALERAS EN MAL ESTADO,RIESGO DE CAIDAS O RESBALONES	
20	3727	FORMENTO MARA IVANA	JUAN GODEKEN 441		
21	1526	LANDA MARTA	JGODEKEN 745		
22	1631	TISEYRA GRACIELA NOEMI	ITALIA 709	CAMINOS PELIGROSOS, RIESGO DE RESBALONES Y CAIDAS	
23	1564	TRECCO SANTIAGO	SAN MARTIN 452		
24	1579	LESCO	SARMIENTO Y ALBERDI 1	CAMINOS PELIGROSOS, ANIMALES SUELTOS	
2	1551	LATINI CORZO ANA PAULA	JUAN GODEKEN 148	CAMINOS PELIGROSOS	
5	1638	ANCHAVAL FERNANDO DANIEL	MITRE 725		
10	3844	AGUSTINELLI SONIA MARIA	9 DE JULIO 791	CRUCES PELIGROSOS, ESCALERAS EN MAL ESTADO, NO SE PUEDE ACCEDER CON CARRO, ANIMALES SUELTOS	
14	3773	COLOMBANO EDITH ALEJANDRA	ITALIA 541	CRUCES PELIGROSOS, ESCALERAS Y PASA MANOS EN MAL ESTADO	

22- C.LADEADO MA Y SA

22- BALDISERA VI

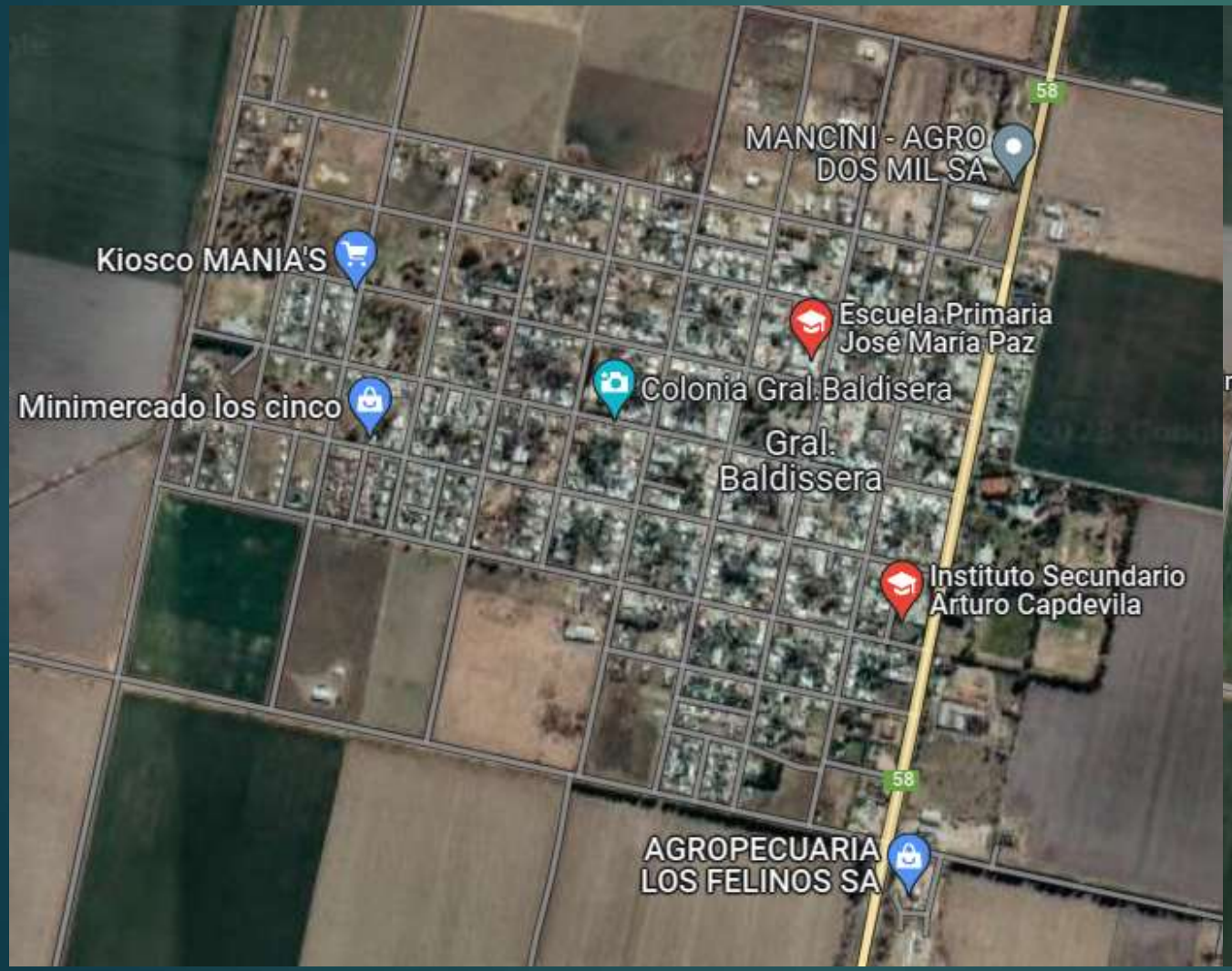

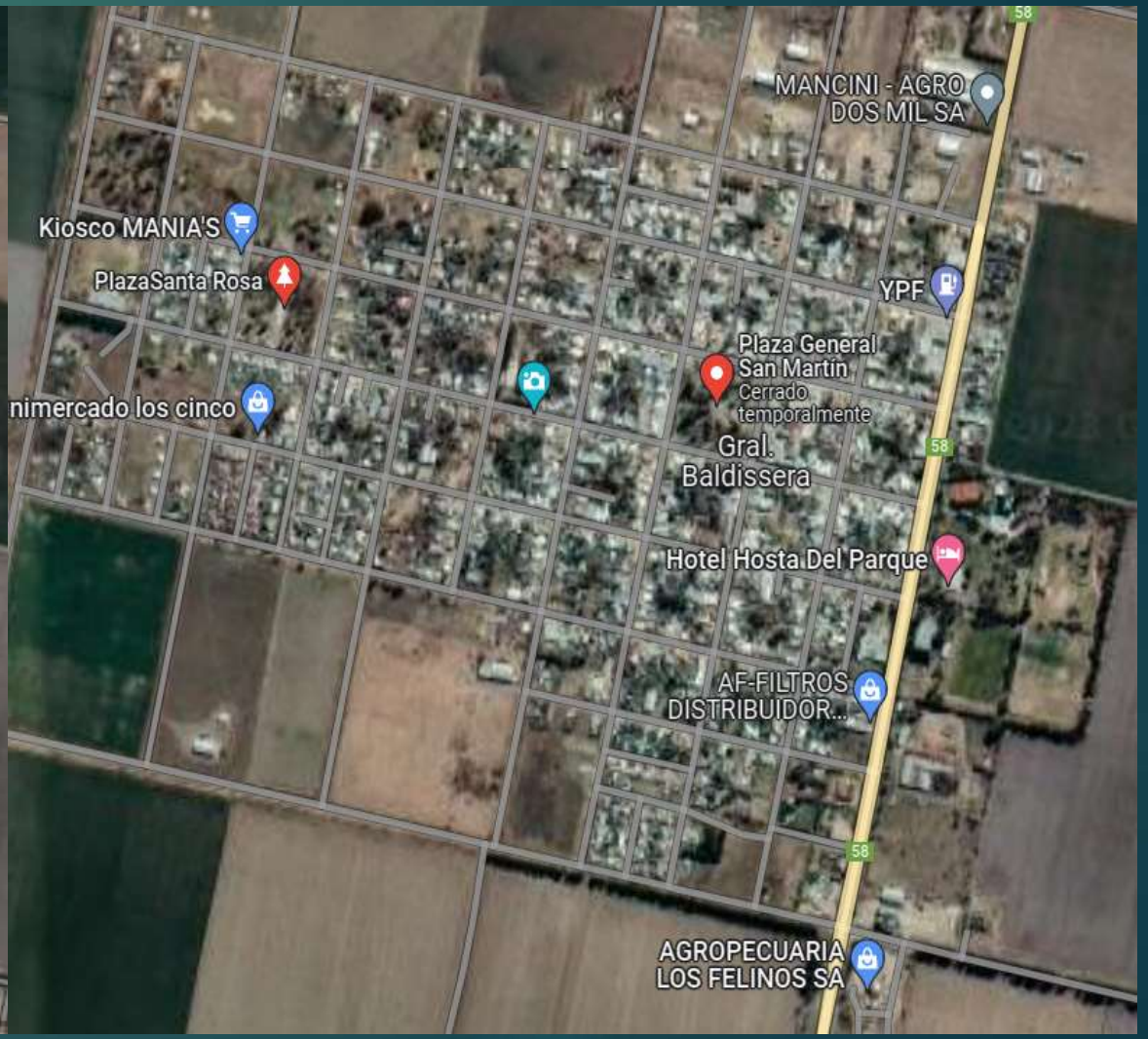



22- BALDISERA VI

	COD	RAZON SOCIAL	DOMICILIO	RIESGO REELEVADO	COMENTARIOS
1	672	AQUILANTI ALEXIS	SARMIENTO 362		
2	690	ALANIZ EDUARDO	SARMIENTO 340 1	MALA ILUMINACION, RIESGO DE RESBALONES O CAIDAS, LA ALTURA PARA DESCARGAR SUPERA LOS 2mts, NO CUENTA CON EQUIPO DE ELEVACION, ANIMALES SUELTOS,	
3	613	GIMENEZ ROBERTO	SAN LUIS 251	PDV A MAS DE 50mts DE ZONA DE DESCARGA, INGRESO POR ESCALERAS EN MAL ESTADO, RIESGO DE RESBALONES O CAIDAS, LA ALTURA PARA DESCARGAR SUPERA LOS 2mts, NO CUENTA CON EQUIPO DE ELEVACION	
4	629	MINIMERCADO 10	SAN MARTIN Y SARMIEN 1	PDV A MAS DE 50mts DE ZONA DE DESCARGA, CRUCE DE CAMIONOS PELIGROSOS, INGRESO POR ESCALERAS EN MAL ESTADO, MALA ILUMINACION, LA ALTURA PARA DESCARFAR SUPERA LOS 2mts, NO CUENTA CON EQUIPO DE ELEVACION	
5	655	CLUB ABMITRE	CAMPO DE DEPORTES 1	CRUCE DE CAMINOS PELIGROSOS, INGRESO POR ESCALERAS EN MAL ESTADO, RIESGO DE RESBALONES O CAIDAS, LA ALTURA PARA DESCARGAR SUPERA LOS 2mts, NO CUENTA CON EQUIPO DE ELEVACION	
6	602	PIZARRO VILMA RAQUEL	SAN MARTIN Y BELGRAN 1		
7	3627	OJEDA ANDRES CARLOS	MANUEL BELGRANO 617	CRUCE DE CAMINO PELIGROSO, INGRESO POR ESCALERA EN MAL ESTADO, LA ALTURA PARA DESCARGAR SUPERA LOS 2mts, NO CUENTA CON EQUIPO DE ELEVACION	
8	642	ALVAREZ LEANDRA	9 DE JULIO Y REMEDIO 1		
9	607	TURA SERGIO CARLOS	MORENOI Y SAN MARTIN 1	PDV A MAS DE 50mts DE ZONA DE DESCARGA, INGRESO POR ESCALERAS EN MAL ESTADO, RIESGO DE RESBALONES O CAIDAS, LA ALTURA PARA DESCARGAR SUPERA LOS 2mts, NO CUENTA CON EQUIPO DE ELEVACION	
10	611	ZAMPROGNO DIEGO	MMORENO 443	CRUCE DE CAMINOS PELIGROSOS, INGRESO POR ESCAWLERAS EN MAL ESTADO, LA ALTURA PARA DESCARGAR SUPERA LOS 2mts, NO CUENTA CON EQUIPO DE ELEVACION	
11	610	ESER RIVADAVIA	RIVADAVIA Y 25	RIESGO DE RESBALONES Y CAIDAS, LA ALTURA PARA DESCARGAR SUPERO LOS 2mts, NO CUENTA CON EQUIPO DE ELEVACION	
15	627	QUIROGA RUBEN	SANTA FE Y PASAJE FL 1		
16	676	INSAURRALDE GRISELDA LILIAN	SAN MARTIN 340	CRUCE DE CAMINO PELIGROSO, RIESGO DE RESBALONES Y CAIDAS, LA ALTURA PARA DESCARGAR SUPERA LOS 2mts, NO CUENTA CON EQUIPO DE ELEVACION	
17	652	VASCONI JOSE MIGUEL	JUAN GODEKEN 365	RIESGO DE RESBALONES Y CAIDAS, LA ALTURA PARA DESCARGAR SUPERO LOS 2mts, NO CUENTA CON EQUIPO DE ELEVACION	
18	632	ZAMBUTTO CARINA DEL VALLE	JUAN BALBERDI 426	RIESGO DE RESBALONES Y CAIDAS, LA ALTURA PARA DESCARGAR SUPERO LOS 2mts, NO CUENTA CON EQUIPO DE ELEVACION	
19	4112	FARIAS IRIS MARGA	SAN MARTIN 745		
20	633	ALVAREZ LEANDRA	9 DE JULIO Y REMEDIO 1	CRUCE DE CAMINOS PELIGROSO, INGRESO POR ESCALERAS EN MAL ESTADO, LA ALTURA PARA DESCARGAR SUPERA LOS 2mts, NO CUENTA CON EQUIPO DE ELEVACION	
21	643	FARIAS EUGENIO ALBERTO	ECHEVERRIA Y GODEKEN 1	CRUCE DE CAMINO PELIGROSO, INGRESO POR ESCALERA EN MAL ESTADO, LA ALTURA PARA DESCARGAR SUPERA LOS 2mts, NO CUENTA CON EQUIPO DE ELEVACION	
22	657	ALTAMIRANDA LAURA CARINA	DR BOETI 369	CRUCE DE CAMIONO PELIGROSO, INGRESO POR ESCALERA EN MAL ESTADO, LA ALTURA PARA DESCARGAR SUPERA LOS 2mts, NO CUENTA CON EQUIPO DE ELEVACION	
23	4008	ROSSETTO CLAUDIA EDITH	SARMIENTO 685	PDV A MAS DE 50mts DE ZONA DE DESCARGA, INGRESO POR ESCALERAS EN MAL ESTADO, LA ALTURA DE DESCARGA SUPERA LOS 2mts	

22- BALDISERA VI

26- PASCANAS LUNES





26- PASCANAS LUNES

	COD	Razon Social	Domicilio	RIESGO REELEVADO	COMENTARIO
1	4028	PORPORATO LILIANA	URQUIZA 829		
2	3572	MARIANTONI GUILLERMO FERNANDO	CORDOBA 791		
3	1007	GOMEZ ARIEL	SAN MARTIN 784		
4	1078	PAPARELLI CLAUDIA FABIANA	GRAL URQUIZA 916		
5	4107	LUCERO HECTOR FABIAN	SALTA 539		
6	3803	SOTIVA SRL SOCIEDAD EN FORMACI	GARRONE Y BS AS 1		
7	3737	MOLINA OLGA	SAN MARTIN 1376		
8	9306	IMOLA LEONARDO ESTEVAN	MELQUIOT 865		
9	913	ALTUNA HNOS	ALBARRACIN 531		
10	1021	AMAYA JORGE	CARMEN RUBIAL 1		
11	1023	TORRES NORMA ISABEL	CARMEN RUBIAL 516		
12	1080	COOPTAMBEROS PASCANAS LTDA	RIVADAVIA 139		
13	**1102**	**BELTRAMINO CLAUDIA G M**	**ESPAÑA Y BELGRANO 1**	**Volumen grande de dinero superando los 100 mil pesos**	**Volumen grande de dinero**

26- PASCANAS LUNES

26- PASCANAS LUNES

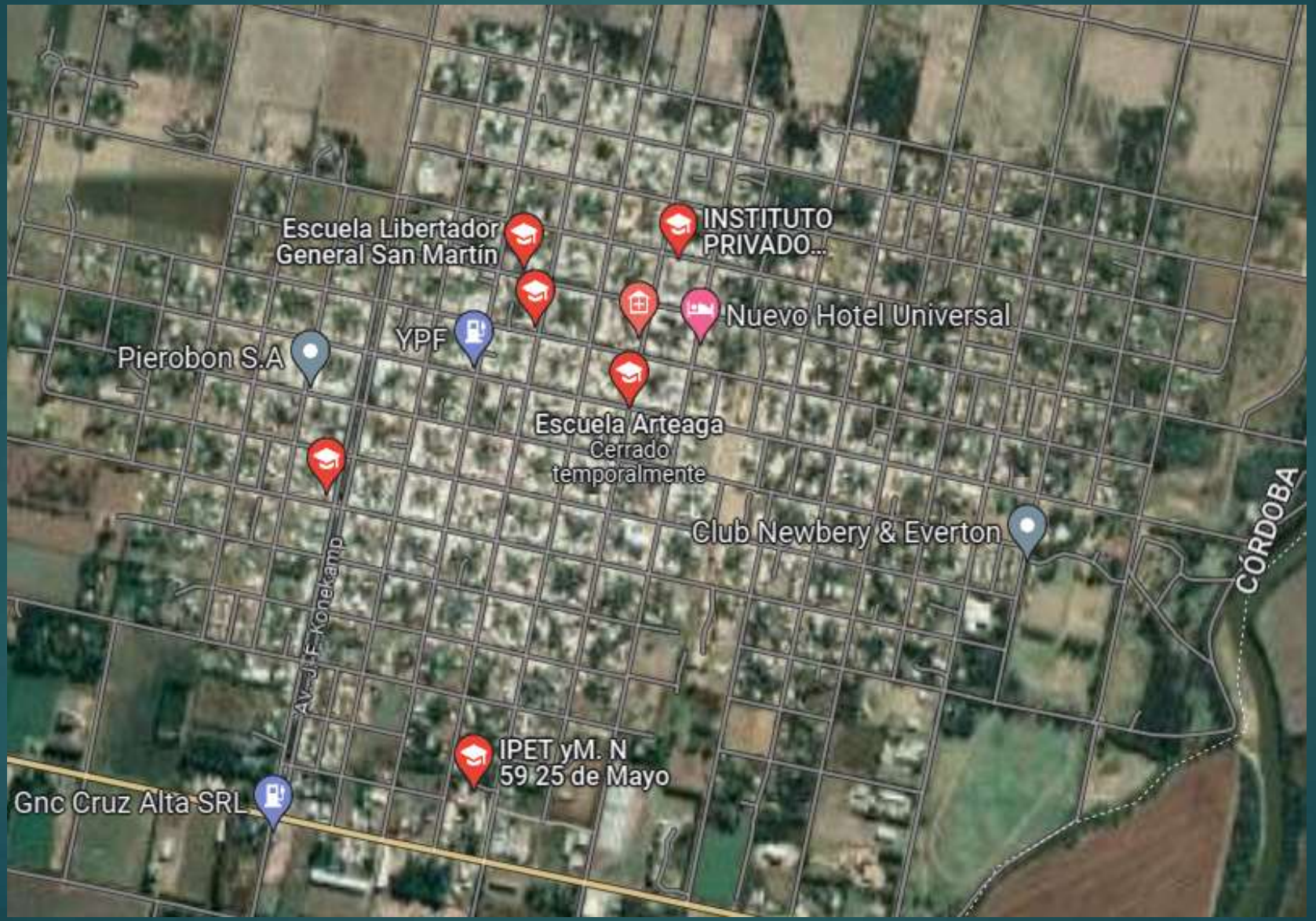



26- PASCANAS LUNES

	COD	Razon Social	Domicilio	RIESGO REELEVADO	COMENTARIO
1	897	RINALDI DAVID JESUS	BOEDO 1495		
2	3106	SPETICH CELESTE ANAHI	KONEKAM 291		
3	845	AMIGONE SILVANA	GÜEMES Y KONEKAMP 1		
4	811	POLI AYELEN	CORDOBA 1891		
5	844	BOSIO DANIELA FERNANDA	CORDOBA Y LUGONES 1		
6	800	AMATO GUADALUPE	RIOJA Y LINIERS 1		
7	3124	SANCHEZ CARMEN	BELGRANO 1681		
8	2394	BORRI VANESSA JACQUELINE	SAN MARTIN 1530		
9	3979	FOLCH EUNICE	LUIS REYBET 807		
10	2218	DEDICH KEVIN LEANDRO SUCURSAL	LUIS REIBET 984		
11	3663	GIUDICE BLANCA ROSA	SAN MARTIN 1111		
12	830	ESCOBAR LILIANA ANDREA	SAN MARTIN Y SAN JUA 1		
13	882	ALBERIONE ANDRES SILVIO	SAN MARTIN 1158		
14	809	SPINETTA MIGUEL	GARIBALDI Y RIVADAVI 1112		
15	891	CLUB NEWBERY Y EVERTON SOCIAL	SAN MARTIN Y BELGRANO 1		
16	**808**	**COOPERATIVA AGRICOLA GANADERA**	**BELGRANO Y SAN JUAN 1181**	**Volumen grande de dinero supera los 100 pesos**	**Mucho efectivo**

26- PASCANAS LUNES